BOTTIGHOFEN
attraktiv mit hoher Lebensqualität

Organigramm

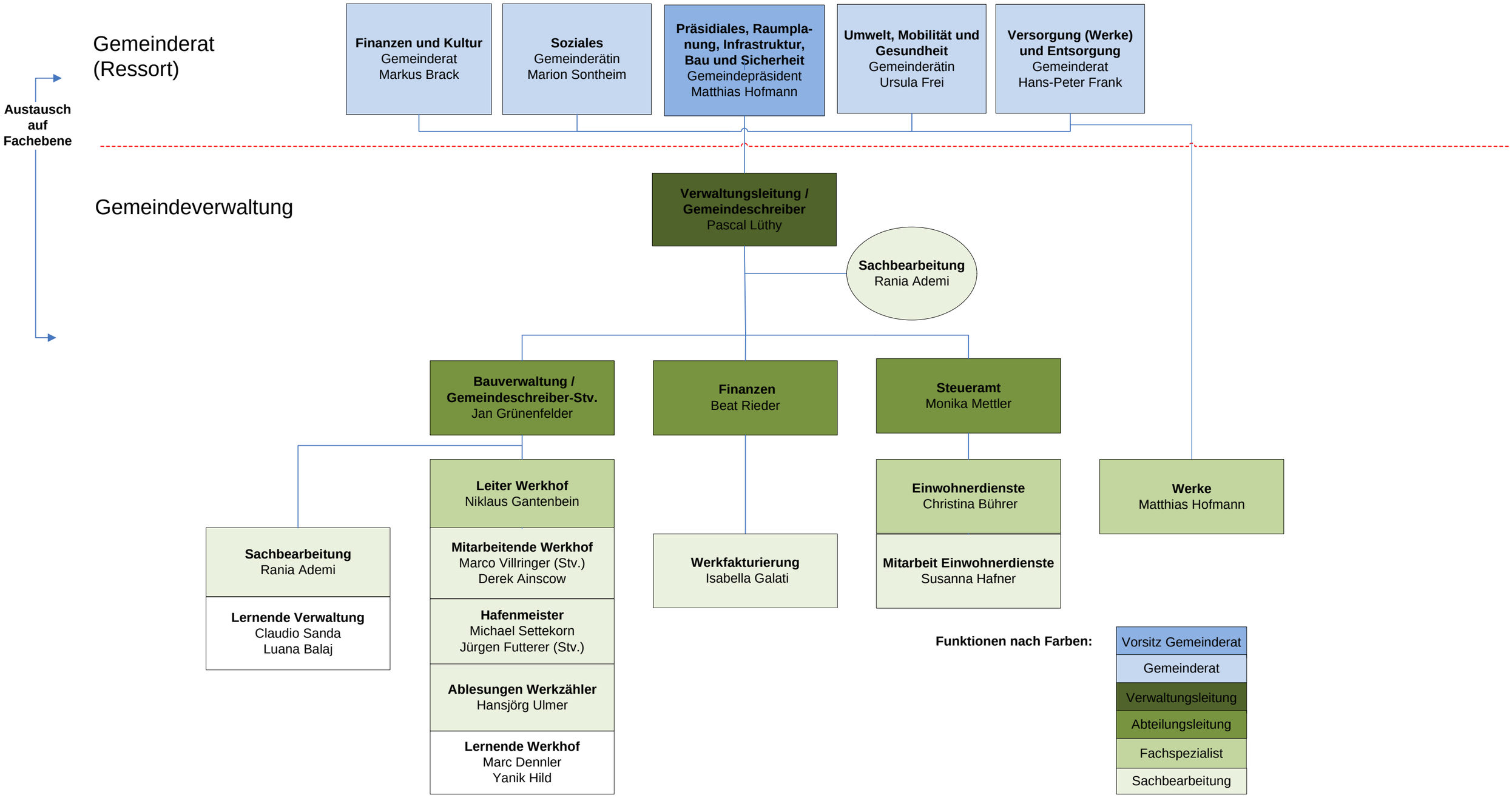

Stand: 01.01.2025